

Centro d' Eccellenza per il Dolore Cervicale e le Patologie del Cranio

Il Centro d' Eccellenza per il Dolore Cervicale e le Patologie del Cranio è un ambulatorio in cui vengono trattate tutte le patologie del **collo** e del **cranio**.

Servizio creato per il sociale, dedicato a tutte le età per risolvere in breve tempo il tuo problema

Hai subito
un trauma alla
colonna
cervicale?

Soffri di ernia
cervicale?

Hai dolore al collo?

Soffri spesso di
mal di testa?

Hai le vertigini?

Sei affetto da
una patologia
oncologica?

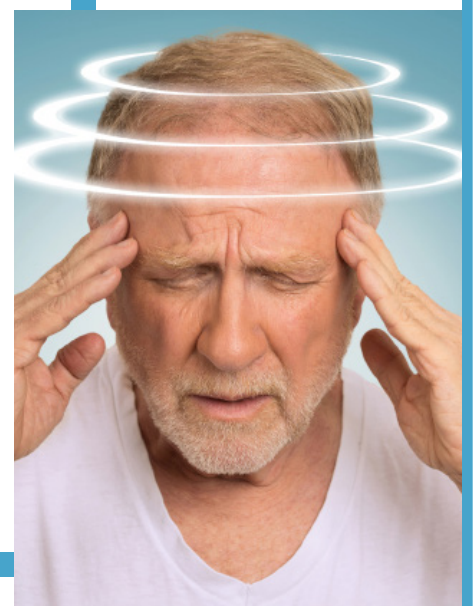
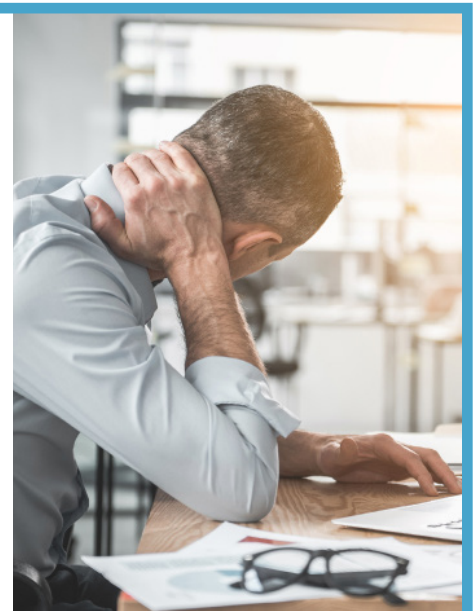

medical
group

Fmedical
group



Amedical
group

TOP PHYSIO®
QUALITY NETWORK

Centro di riferimento

FISIOTERAPIAITALIA

Centro di riferimento

Affida il tuo dolore al ***NOSTRO TEAM DI SPECIALISTI***



Lo Specialista valuterà il problema per darti una risposta
in breve tempo e fornirti il miglior Piano Terapeutico

medical
group

Fmedical
group



Amedical
group

TOP PHYSIO®
QUALITY NETWORK

Centro di riferimento

FISIOTERAPIAITALIA

Centro di riferimento



Segui gli STEP per accedere subito

Triage Telefonico

Chiama il numero
0775 05 00 30
o tramite messaggio
370 325 1275



spiega il tuo problema,
così potrai fissare
un appuntamento
in una delle nostri sedi



F-Medical Group

Via Armando Fabi,41
03100 Frosinone
Tel +39 0775.1741655
Mobile +39 370.325 1245
prenotazioni@f-medical.it
www.f-medical.it
Aut.Reg. n. G00839 Dir.San. G.Cirillo

Kinetic Sport Center

Via Cona,86
03030 Castelliri
Tel/Fax +39 0775.1851077
Mobile +39 347.8479344
kineticsportcenter@gmail.com
www.kineticsportcenter.com
Aut.Reg. n. B03187/G00673

Kinetic Sport Center

Via Gaeta I Traversa n.9
03023 Ceccano
Tel +39 0775.1851077
Mobile +39 392.2625419
kineticsportcenter@gmail.com
www.kineticsportcenter.com
Aut.Reg. n. G11140

CTF Medical srl

Via Padre Ulisse Cascianelli n.8
06081 Assisi (PG)
Tel +39 075.3725112
info@ctfmedical.it
ctfmedical@pec-it
www.ctfmedical.it
Aut.Prot. 198417 del 5/11/2020

medical
group

Fmedical
group



Amedical
group



Centro di riferimento

FISIOTERAPIA ITALIA

Centro di riferimento

Il nostro Percorso

1.



La prima indispensabile
Visita Specialistica

qualora fosse
necessario

2.



Esame diagnostico
in loco

3.



Visita post diagnostica e
stesura del miglior Piano Terapeutico
attraverso un Team di Specialisti

4.

qualora fosse necessario



Intervento chirurgico

un supporto importante



Piano Fisioterapico e Riabilitativo attraverso 5 Fasi,
dando particolare attenzione alla progressione dei carichi
e riducendo al minimo eventuali ricadute.

segue successivamente un

5.



**OTTERRAI RISULTATI IN BREVE TEMPO
ATTRAVERSO UN CONTINUO MONITORAGGIO!!!**

medical
group

Fmedical
group



Amedical
group

TOP PHYSIO®
QUALITY NETWORK
RISPOSTAZIONE ED ECCELLENZA IN FISIOTERAPIA

Centro di riferimento

FISIOTERAPIA ITALIA

Centro di riferimento

Come avviene?

Lo Specialista, attraverso un'ottima valutazione effettuerà una diagnosi o sospetta diagnosi, e stilerà il **miglior Piano Terapeutico**. Su alcuni casi potrà richiedere un supporto diagnostico e successivamente valutare la necessità di un intervento chirurgico.

1. Prima indispensabile Visita specialistica



2. Dopo la visita qualora fosse necessario potrà essere prescritto un **Esame diagnostico**

- Risonanza Magnetica
- Radiografia
- Ecografia

3. Sarà rivalutato dallo Specialista il quale potrà pronunciare la diagnosi e di conseguenza valutare la possibilità di un:

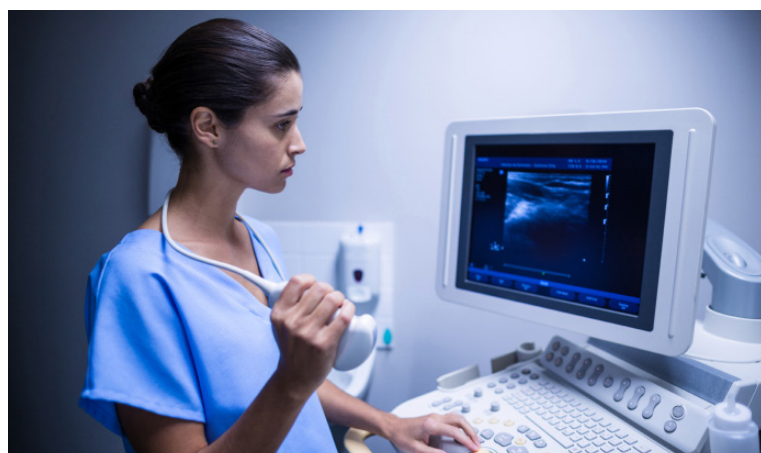

4. Intervento Chirurgico

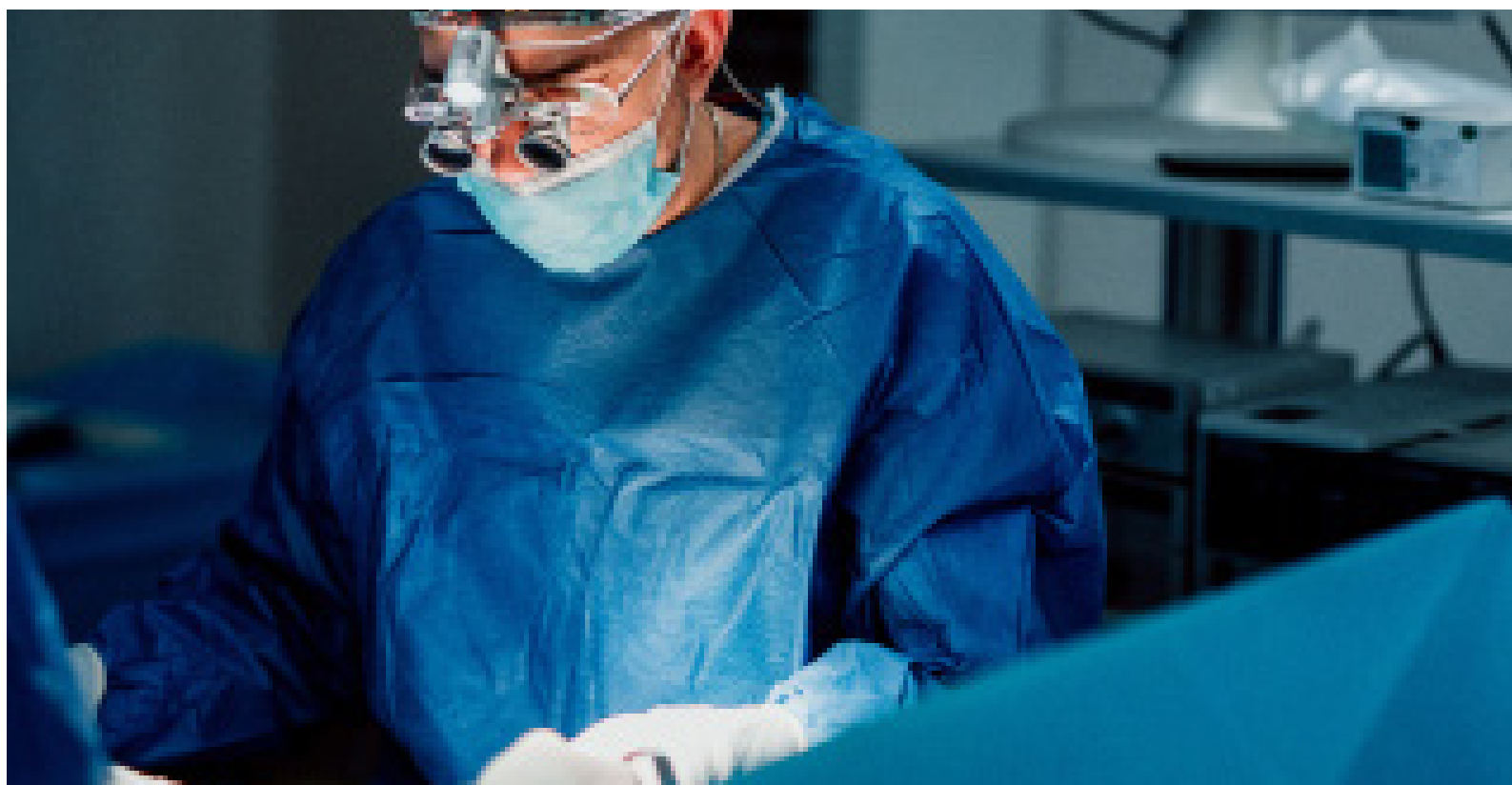

3. oppure

stipulare un programma terapeutico mirato a ridurre il dolore da cervicale attraverso:



4. Il miglior Piano Fisioterapico e Riabilitativo

dando particolare attenzione alla progressione dei carichi e riducendo al minimo eventuali ricadute.

Fisioterapia



Idrokinesiterapia



In seguito all' intervento chirurgico o attraverso il trattamento conservativo:
**lo Specialista seguirà ogni step
del tuo percorso riabilitativo**

FASE 1

Riduzione del dolore
e dell'infiammazione



TRA LA FASE 1 E LA FASE 2

Idrokinesiterapia



FASE 2

Recupero dell'articolarià
e della flessibilità

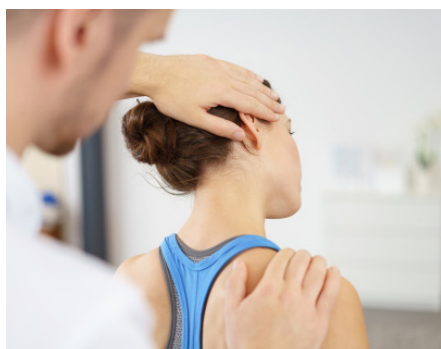

FASE 3

Recupero della forza e
della resistenza muscolare



FASE 4

Recupero della coordinazione



FASE 5

Recupero della gestualità

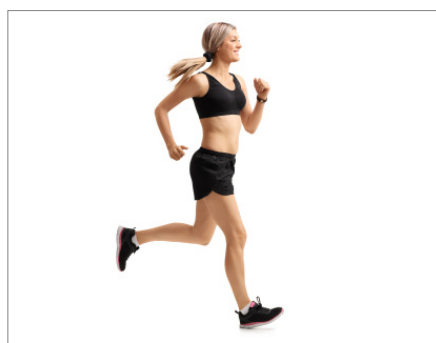

**Tornerai a
sorridere
senza dolori!!!**

**Inoltre verrai
monitorato
attraverso
controlli
periodici per
valutare il tuo
stato di salute**



**Risolvendo in breve tempo
il tuo problema!!!**

medical
group

Fmedical
group



Amedical
group

TOP PHYSIO
QUALITY NETWORK

Centro di riferimento

FISIOTERAPIAITALIA

Centro di riferimento

Cos'è il Centro d'Eccellenza per il Dolore Cervicale e le Patologie del Cranio?

Il **Centro d'Eccellenza per il Dolore Cervicale e le Patologie del Cranio del Medical Group**, nasce per trattare e risolvere le problematiche di tutti quei Pazienti che soffrono di dolore cervicale e tutte le patologie legate al cranio.

All'interno del **Medical Group** operano le seguenti unità: **Neurochirurgia, Neurologia, Ortopedia, Fisiatria, Radiologia/Diagnostica per Immagini, Fisioterapia, Idrokinesiterapia, Reparto di Posturologia e Osteopatia**. Per cui mette a disposizione un Team di Esperti, formato dai Migliori Specialisti:

- **Neurochirurghi;**
- **Radiologi;**
- **Neurologi;**
- **Ortopedici;**
- **Fisiatri.**

Il Team costantemente coopera con il reparto di Fisioterapia e Riabilitazione composto da:

- **Fisioterapisti;**
- **Massofisioterapisti;**
- **Osteopati;**
- **Chinesiologi;**
- **Posturologi.**

I due reparti si relazionano e cooperano per attivare di percorsi specifici, che vanno dalla corretta diagnosi allo sviluppo del Miglior Piano Fisioterapico-Riabilitativo, che avranno come scopo il miglioramento del sintomo legato al **dolore cervicale**, e la riduzione al minimo della ricomparsa, nel corso del tempo, del dolore, attraverso uno specifico programma di Mantenimento e di Prevenzione. L'obiettivo del **Centro d'Eccellenza per il Dolore Cervicale e le Patologie del Cranio del Medical Group** è quello di prendere in carico tutti i pazienti che soffrono di **dolore cervicale** e di individuare nel minor tempo la problematica, delineare la corretta diagnosi e da lì sviluppare il miglior piano terapeutico. Se non ci fosse la possibilità di applicare un Trattamento Conservativo, riuscire ad individuare la migliore Tecnica Chirurgica il cui fine è quello di ridurre al minimo eventuali Recidive legate al **Dolore Cervicale** o **Patologie del Cranio**.



Quali Patologie della Colonna Cervicale vengono Trattate?

All'interno del **Centro d'Eccellenza per il Dolore Cervicale e le Patologie del Cranio del Medical Group** vengono trattate tutte le patologie della Colonna Cervicale che possono generare dolore, ed inoltre tutte le Patologie legate al Cranio.

In Sintesi la maggior parte delle patologie che andiamo a trattare sono le seguenti:

Patologie craniche trattate **Patologie cervicali trattate**

- | | |
|--|---|
| <ul style="list-style-type: none">• Meningioma• Neurinoma• Adenoma ipofisario• Glioma• Aneurisma cerebrale• MAV• Astrocitoma• Oligodendroglioma• Biopsia• Idrocefalo• Ependimoma• Epidermoide• Cisti aracnoidea• Nevralgia trigeminale• Osteoma• Fistola liquorale• Cordoma• Crisi epilettica• Consulenza medico legale• Lipoma• Fistola durale• Tumori intraventricolari | <ul style="list-style-type: none">• Ernia cervicale• Fratture• Spondilolistesi• Mielopatia cervicale• Frattura dente epistrofeo• Stabilizzazione• Laminectomia• Tumori intrassiali• Tumori extrassiali• Sarcomi• Neurinomi• Metastasi• Consulenza medico legale |
|--|---|



Quali sono le Unità Operative che operano all'interno del Centro d'Eccellenza per il Dolore Cervicale e le Patologie del Cranio del Medical Group?

- **Neurochirurgia;**
- **Neurologia;**
- **Ortopedia;**
- **Fisiatria;**
- **Radiologia / Diagnostica per Immagini;**
- **Fisioterapia;**
- **Idrokinesiterapia;**
- **Reparto di Posturologia e Osteopatia.**



Quali sono le modalità di accesso del Centro d'Eccellenza per il Dolore Cervicale e le Patologie del Cranio?

Il paziente potrà chiamare dal lunedì al sabato il **Medical Group** o presentarsi in sede.

Medical Group metterà a disposizione del paziente Medici Specializzati sul **dolore da cervicale e patologie del cranio**, i quali avranno il compito di effettuare una prima Visita e decidere se c'è bisogno di un approfondimento diagnostico a completamento della diagnosi (Radiografia, Risonanza Magnetica, Ecografia) per evidenziare e stilare la corretta diagnosi.

In seguito all'**Esame Clinico** e all'eventuale supporto **Diagnostico**, lo **Specialista** potrà pronunciare la diagnosi e di conseguenza stilare un **Programma Terapeutico** mirato a ridurre il dolore, che potrà essere Farmacologico e/o Fisioterapico-Riabilitativo. Il programma Fisioterapico-Riabilitativo verrà stilato in considerazione del Paziente e del problema da cui è affetto.

Verrà sottoposto a delle sedute Fisioterapiche effettuate dai Migliori Fisioterapisti, Chinesiologi ed Osteopati.

Verrà stilato il Miglior Programma di Fisioterapia e Riabilitazione suddiviso in 5 fasi, con particolare attenzione sulla progressione dei carichi.

Da questo momento in poi, l'equipe Medica del **Centro d'Eccellenza per il Dolore Cervicale e le Patologie del Cranio del Medical Group** composta da **Neurochirurghi, Ortopedici, Fisiatri e Medici dello Sport** e dagli Operatori dell'area **Fisioterapica e Riabilitativa** creeranno una sinergia fondamentale affinché il paziente possa essere seguito giornalmente e risolvere subito il proprio problema. Infatti il paziente verrà seguito durante il suo percorso riabilitativo attraverso dei controlli periodici. Nel caso in cui il paziente dovrà subire un **intervento chirurgico** verrà preso in carico individuando la Migliore Proposta Chirurgica al fine di evitare eventuali recidive.



medical
group

Fmedical
group



Amedical
group

TOP PHYSIO
QUALITY NETWORK

Centro di riferimento

FISIOTERAPIAITALIA

Centro di riferimento

La nostra filosofia di cura Fisioterapica e Riabilitativa è basata su 5 fasi

La Filosofia di cura del **dolore cervicale** del **Centro d' Eccellenza per il Dolore Cervicale e le Patologie del Cranio del Medical Group** è suddivisa in 5 fasi, con particolare attenzione sulla progressione dei carichi al fine di ottimizzare al meglio la risposta del corpo alle stimolazioni a cui viene sottoposto. La progressione dei carichi è costantemente monitorata dal Team di Specialisti presenti e costantemente in contatto tra di loro.

L' Ambulatorio di **Fisioterapia e Riabilitazione di Medical Group** è un Centro di eccellenza, che è stato sviluppato per offrire i migliori risultati ai nostri pazienti. Il **Centro d' Eccellenza per il Dolore Cervicale e le Patologie del Cranio di Medical Group** si avvale della collaborazione di diverse **figure professionali**, tutte altamente qualificate.

È IMPORTANTE ESEGUIRE SEMPRE UN GIUSTO TRATTAMENTO FISIOTERAPICO E RIABILITATIVO, INFATTI LA FILOSOFIA DI CURA DEL NOSTRO CENTRO È SUDDIVISA IN 5 FASI, DANDO PARTICOLARE ATTENZIONE ALLA PROGRESSIONE DEI CARICHI E RIDUCENDO AL MINIMO EVENTUALI RICADUTE.

FASE 1 - Riduzione del dolore e dell'infiammazione

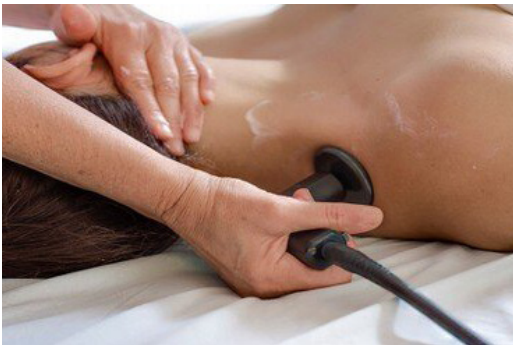

Ove prescritto sarà bene assumere antidolorifici, come il paracetamolo o in casi gravi analgesici oppiacei e quindi procedere in un primo intervento fisioterapico che, attraverso l'utilizzo di macchinari quali ad esempio Tecar, Laser e Tens, veicolerà la prima fase terapeutica alla riduzione della sintomatologia dolorosa, infiammatoria.

TRA LA FASE 1 E LA FASE 2 - Idrokinesi Terapia



Contemporaneamente alla Fase 1 e 2 è possibile effettuare sedute di IDROKINESITERAPIA che risulta essere particolarmente efficace ai fini del recupero del movimento e della riduzione dell'ipomobilità (causata dalla sintomatologia dolorosa). Questa particolare metodica è basata sul movimento terapeutico in acqua la quale consente il rilassamento muscolare e il sollievo del dolore favorendo l'esecuzione dei movimenti e del corretto lavoro muscolare in assenza di gravità.



FASE 2 - Recupero dell'articolarietà e della flessibilità

Attraverso questa fase si punta a raggiungere un completo range articolare e di ripristinare i movimenti essenziali per la vita quotidiana.



FASE 3 - Recupero della forza e della resistenza muscolare

Durante la 3° fase si ripristinano le condizioni ideali affinché i muscoli riescano a sostenere in modo più adeguato la struttura ossea e corporea onde evitare recidive.



FASE 4 - Recupero della coordinazione

L'obiettivo di questa fase è rendere più automatici ed economici i gesti al fine di aiutare i pazienti a non compromettere ulteriormente la situazione.

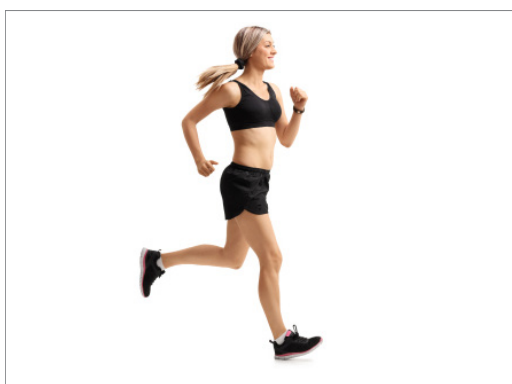

FASE 5 - Recupero della gestualità

L'obiettivo della quinta fase è, per la persona comune, il recupero delle normali gestualità della vita, per lo **SPORTIVO**, il recupero del gesto tecnico dello sport specifico che dovrà essere eseguito con precisione.

Perché rivolgersi al Centro d' Eccellenza per il Dolore Cervicale e le Patologie del Cranio del Medical Group?

Il **Centro d' Eccellenza per il Dolore Cervicale e le Patologie del Cranio del Medical Group** tratta tutte le Patologie della Colonna Vertebrale e dell'Encefalo.

Il **dolore cervicale** colpisce quasi tutti noi, infatti circa l'80% della popolazione mondiale almeno una volta nella vita viene colpito da **dolore al collo**. Grazie all'esperienza del nostro Team di Specialisti abbiamo realizzato un Protocollo Clinico Terapeutico dettagliato che garantisce ai nostri pazienti dei risultati duraturi nel tempo e riduce al minimo eventuali Recidive. Con noi il **Dolore Cervicale** non sarà più la Causa del tuo **dolore Fisico e Psicico**.

All'interno di **Medical Group** è possibile interagire con più Specialisti Iper-specializzati sul **Dolore Cervicale**. Il Team coopererà al fine di dare un'immediata risposta al paziente.

Il punto di forza del **Centro d' Eccellenza per il Dolore Cervicale e le Patologie del Cranio del Medical Group** è la quasi completa eliminazione delle liste di attese, questo per permettere ai pazienti di accedere al **Centro d' Eccellenza per il Dolore Cervicale e le Patologie del Cranio del Medical Group** in maniera veloce e risolvere il problema nel più breve tempo possibile, potendo tornare nel minor tempo possibile a svolgere la propria attività quotidiana.

Il **dolore cervicale** è un sintomo soggettivo la cui diagnosi non è così facile da individuare: la parte clinica, la semeiotica e un corretto esame anatomico funzionale, valutati sin dal primo momento da un professionista esperto ed iper-specializzato, rappresentano il giusto modus operandi per formulare una diagnosi corretta.

I problemi di qualsiasi distretto della colonna sono legati alla tipologia di paziente che abbiamo davanti, sono legati all'attività quotidiana che svolge, alla qualità della sua vita, alla tipologia di conformazione anatomica che presenta della sua colonna ed anche ad alcune patologie che possono essersi generate nel tempo. Tutto ciò non può essere seguito attraverso dei metodi generici, vecchi e standardizzati, ma c'è bisogno del giusto esame clinico e se necessario supportato da un esame diagnostico, di un approccio multidisciplinare e del giusto percorso terapeutico post clinico.



medical
group

Fmedical
group



Amedical
group



Centro di riferimento



Centro di riferimento

Testimonianze



“ Sono Riccardo, grazie al circuito di Fisioterapia e Riabilitazione sono rinato. Prima mi faceva male sempre il collo, soffrivo di mal di testa e avevo saltuariamente delle vertigini. Abbiamo capito che tutti i miei sintomi erano collegati ad una stessa causa. Dopo aver trovato il giusto percorso da intraprendere sono diventato molto più autonomo e dopo un certo periodo ho continuato da solo i miei esercizi. Ho comunque continuato ad effettuare regolarmente dei controlli per vedere il mio stato di salute. ”



“ Sono Matteo e ho iniziato a soffrire di tensione muscolare su collo e spalle e intorpidimento alle braccia. Nel centro ho trovato un ottimo team di specialisti, inoltre ho notato un grande sintonia tra i Fisioterapisti e i Medici. Mi è stato assegnato infatti un percorso di riabilitazione e fisioterapia. Sono riuscito a risolvere il mio problema e ho trovato davvero tanta disponibilità e professionalità, per questo consiglio il Centro Medical Group. Inoltre effettuo regolarmente dei controlli per vedere il mio stadio di salute. ”



“ Ciao, mi chiamo Chiara ed ho iniziato ad avere problemi alla cervicale con annessi sintomi fastidiosi come la nausea, difficoltà di movimento e pesantezza alla testa. Grazie alla Visita Specialistica Ortopedica mi hanno riscontrato la problematica, così ho potuto iniziare un adeguato percorso di fisioterapia. Ad oggi mi sto sottoponendo anche a cicli di Riprogrammazione Posturale. Mi sono trovata davvero bene e consiglio il centro Medical Group per la loro grande professionalità. ”



- ▲ Laboratorio Analisi
- Poliambulatorio
- 🏥 Odontoiatria
- 🧘 Fisioterapia
- 📺 Radiologia
- 🏊 Idrokinesi

DIAGNOSTICA PER IMMAGINI (servizio attivo fino alle 22:00)



RISONANZA MAGNETICA APERTA

Ideale per **CLAUSTROFOBICI**,
OBESI e **BAMBINI**



RADIOGRAFIE

Non è necessaria
la prenotazione



MOC DEXA TOTAL BODY

Prevenzione Osteoporosi e
dysfunzioni Metaboliche

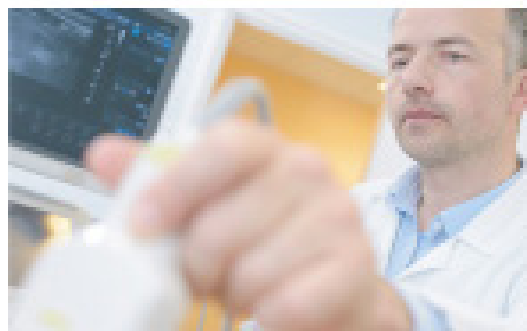

ECOGRAFIE ed ECOCOLORDOPPLER

Studio Muscoloso Scheletrico
Studio degli Organi Interni
Studio Vasi Venosi e Arteriosi

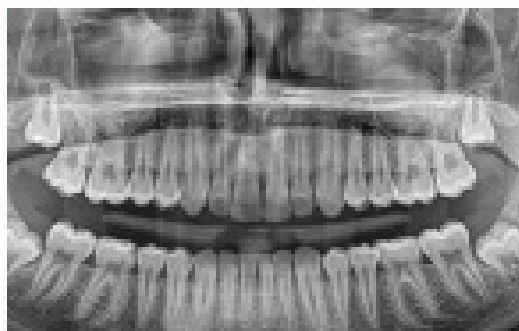

CONE BEAM



MAMMOGRAFIA CON TOMOSINTESI

VISITA SENOLOGICA +
MAMMOGRAFICA
CON TOMOSINTESI +
ECOGRAFIA MAMMARIA

Se effettui un esame diagnostico avrai diritto ad una visita specialistica senza impegno con un fisiatra o ortopedico

I Medical Group sono convenzionati con tutte le principali Compagnie Assicuratrici, Fondi Sanitari Integrativi e Casse Mutua



LE NOSTRE SEDI



F-Medical Group

Via Arruando Fabi, 41
03100 Prosinone
Tel +39 0775.1741655
Mobile +39 370.825.1245
prenotazioni@f-medical.it
www.f-medical.it
Aut. Reg. n. 086409 Dir. San. G. Cirillo



Kinetic Sport Center

Via Corsi, 85
03030 Castelliri
Tel/Fax +39 0775.1851077
Mobile +39 347.8475044
kineticsportcenter@gmail.com
www.kineticsportcenter.com
Aut. Reg. n. 80081000873



Kinetic Sport Center

Via Clara 1 Traversa n. 7
03023 Ceccano
Tel +39 0775.1851077
Mobile +39 393.5625419
kineticsportcenter@gmail.com
www.kineticsportcenter.com
Aut. Reg. n. 0711180



A-Medical Group

Via Valle Snc (Stadio Lino De Santis)
03032 Arce
Tel +39 0776.1549937
Mobile +39 327.6999185
arcemedicalgroup@gmail.com
www.a-medical.it
Aut. Regionale n. G11049 Dir. San. G. Cirillo

I nostri principali servizi

Tecar Terapia
Laserterapia
Magnetoterapia
Onde d'Urto
Elettroterapia
Ultrasuonoterapia
Kinesiterapia
Ginnastica Posturale
Osteopatia
Linfodrenaggio
Esame Baropodometrico
Neuropsicomotricità
nell'età Evolutiva e Adulta



CHECK UP DI PREVENZIONE

PARAMORFISMI

(atteggiamento ipercifotico, scoliotico, etc)

DISMORFISMI

(cifosi dorsale, scoliosi, dismetrie degli arti inferiori)

LOMBALGIE, DORSALGIE, CERVICALGIE

PIEDE DIABETICO

PIEDE PIATTO

I nostri principali servizi

- † Posturologia e Biomeccanica
- 👤 Neuropsichiatria Infantile
- 👩 Ginecologia ed Ostetricia
- 👶 Fisioterapia Pediatrica
- 🏆 Medicina dello Sport
- ▲ Laboratorio Analisi
- 👨 Medicina Legale
- ▶ Poliambulatorio
- 🦷 Odontoiatria
- 🧘 Fisioterapia
- ➡ Osteopatia
- 📷 Radiologia
- 👣 Podologia
- 🏊 Idrokinesi



Assistenza Sanitaria Integrativa

I Medical Group sono convenzionati con tutte le principali Compagnie Assicuratrici, Fondi Sanitari Integrativi e Casse Mutua



LE NOSTRE SEDI



F-Medical Group

Via Armando Fabi 41

03100 Prossiano

Tel +39 0775.1741666

Mobile +39 370.325.1245

prenotazioni@f-medical.it

www.f-medical.it

Aut.Reg. n. 020809 Dir.San. G.Cella



Kinetic Sport Center

Via Corsi, 86

03030 Castelliri

Tel/Fax +39 0775.1851077

Mobile +39 347.6479344

kineticsportcenter@gmail.com

www.kineticsportcenter.com

Aut.Reg. n. 003107/008673



Kinetic Sport Center

Via Costa I Traversa n.9

03023 Ciccoano

Tel +39 0775.1851077

Mobile +39 392.2625419

kineticsportcenter@gmail.com

www.kineticsportcenter.com

Aut.Reg. n. 011140



A-Medical Group

Via Valle Snc (Stadio Lino De Santis)

03032 Arce

Tel +39 0776.1549937

Mobile +39 327.6999185

arcemedicalgroup@gmail.com

www.a-medical.it

Aut. Regionale n. G11049 Dir.San. G.Cirillo



- ▲ Laboratorio Analisi
- Poliambulatorio
- 🏥 Odontoiatria
- 🧘 Fisioterapia
- 📡 Radiologia
- 🧘 Idrokinesi

Traumatology Center, Servizio di urgenza (attivo dal lunedì al sabato dalle ore 8 alle 22)

AMBULATORIO DI TRAUMATOLOGIA, ORTOPEDIA, FISIATRIA e RADIOLOGIA



**Hai subito un infortunio? Hai mal di schiena,
dolore al ginocchio dolore alla spalla?**

Attraverso una **VISITA SPECIALISTICA** senza impegno a **TARIFFA € 0**
Ti daremo una risposta Concreta in breve tempo al tuo problema



AFFIDA IL TUO DOLORE AL NOSTRO TEAM DI SPECIALISTI

In breve tempo risolveremo il tuo problema!

DIAGNOSTICA PER IMMAGINI



**RISONANZA MAGNETICA
APERTA**
Ideata per: COLA, OSTEOARTROSI,
DOLORI e MALDI
€ 69,00



RADIOGRAFIE
Piani di riferimento
di precisione
Prezzo Ticket



HOC PEXA TOTAL BODY
Prevenzione Osteoporosi e
distorsioni Metaboliche
€ 20,00



**ECCOGRAFIE ed
ECDOLOGOPPLER**
Diagnosi Muscolare, Sinfibrosi
Pulso doppler, Idroli
Trasparenza articolari e Arteriosi
da € 70,00



COMET BEAM
una visita di base **€ 80,00**
due visite di base **€ 150,00**



**MANIPOLAZIONE
CON FORTIFICANTI** € 100,00
**VISITA KINESIOLOGICA
MANIPOLAZIONE
CON TOMOGRAFIA** € 150,00
ECCOGRAFIA MANIPOLAZIONE

*Se effettui un esame diagnostico avrai diritto ad
una visita specialistica senza impegno con un fisiatra o ortopedico*

CONVENZIONATI CON



I prezzi sono riservati a un numero limitato di pazienti, anche agli assicurati in forma diretta

LE NOSTRE SEDI



F-Medical Group
Via Armando Fabi, 41
03100 Frosinone
Tel +39 0773.1741000
Mobile +39 370.325.1245
prenotazioni@f-medical.it
www.f-medical.it
Aut.Reg. n. 030899-Dir.San. G.Cirillo



Kinetic Sport Center
Via Cons.86
03030 Castelliri
Tel/Fax +39 0775.1851077
Mobile +39 347.8479244
kineticsportcenter@gmail.com
www.kineticsportcenter.com
Aut.Reg. n. 030187008478



Kinetic Sport Center
Via Gaeta 1 Traversa n.9
03023 Cascano
Tel +39 0775.1851077
Mobile +39 392.2625419
kineticsportcenter@gmail.com
www.kineticsportcenter.com
Aut.Reg. n. 011140



A-Medical Group
Via Valle Snc (Stadio Lino De Santis)
03032 Arce
Tel +39 0776.1549937
Mobile +39 327.6999185
arcemedicalgroup@gmail.com
www.a-medical.it
Aut. Regionale n. G11049 Dir.San. G.Cirillo